

Lotisseur : M. PINEL Jean-Pierre

Département de la Haute Garonne
Commune de AURIAC SUR VENDINELLE

Lieu-dit Saint Anne
section B

Opération "Lotissement de 3 lots"

PLAN DE VENTE ET DE BORNAGE

Lot n°2a - n°719 + Lot n°2b - n°720 + Partie a - n°722

Superficie lot 2 : 1088 m²

Superficie partie a : 0a 52ca

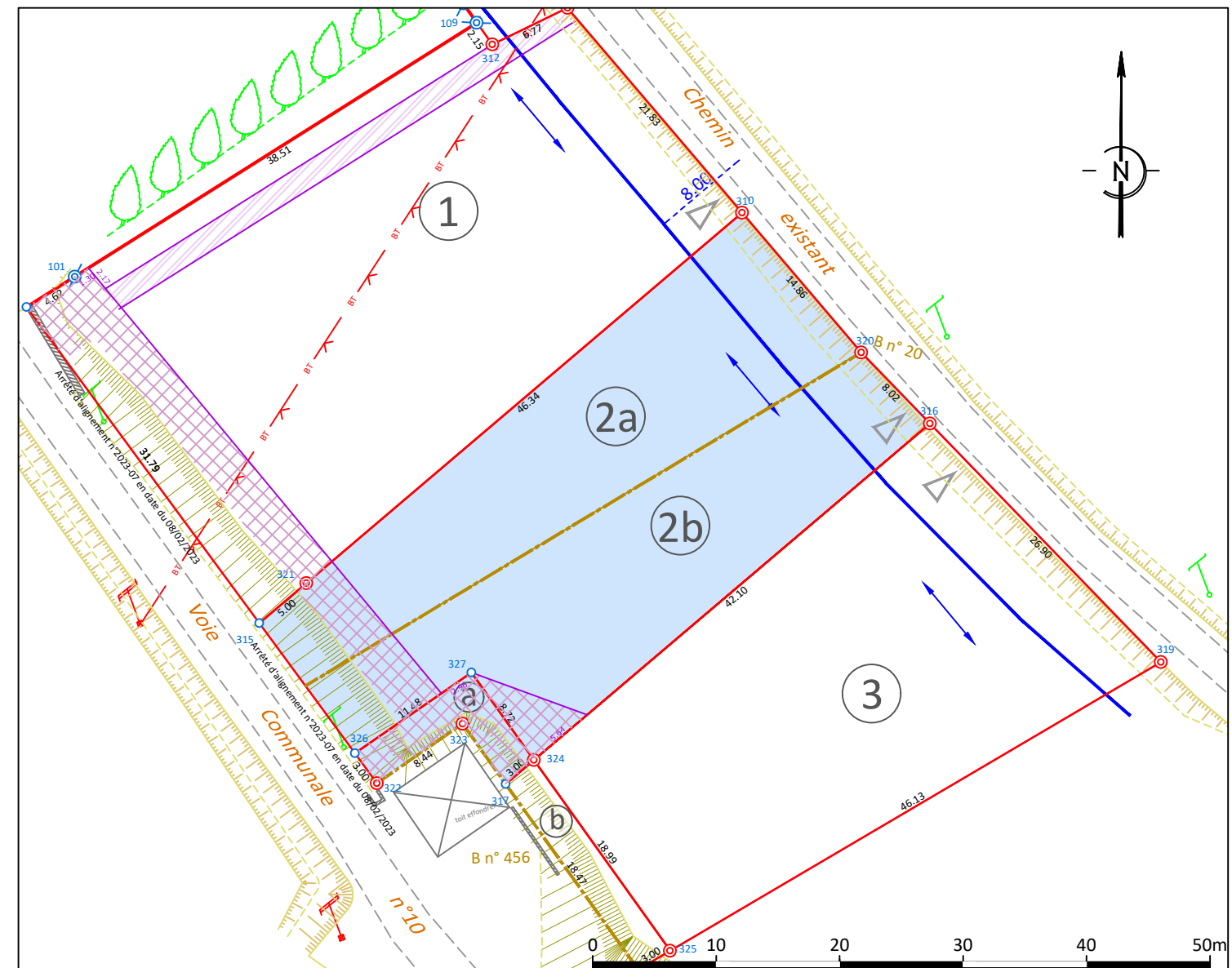
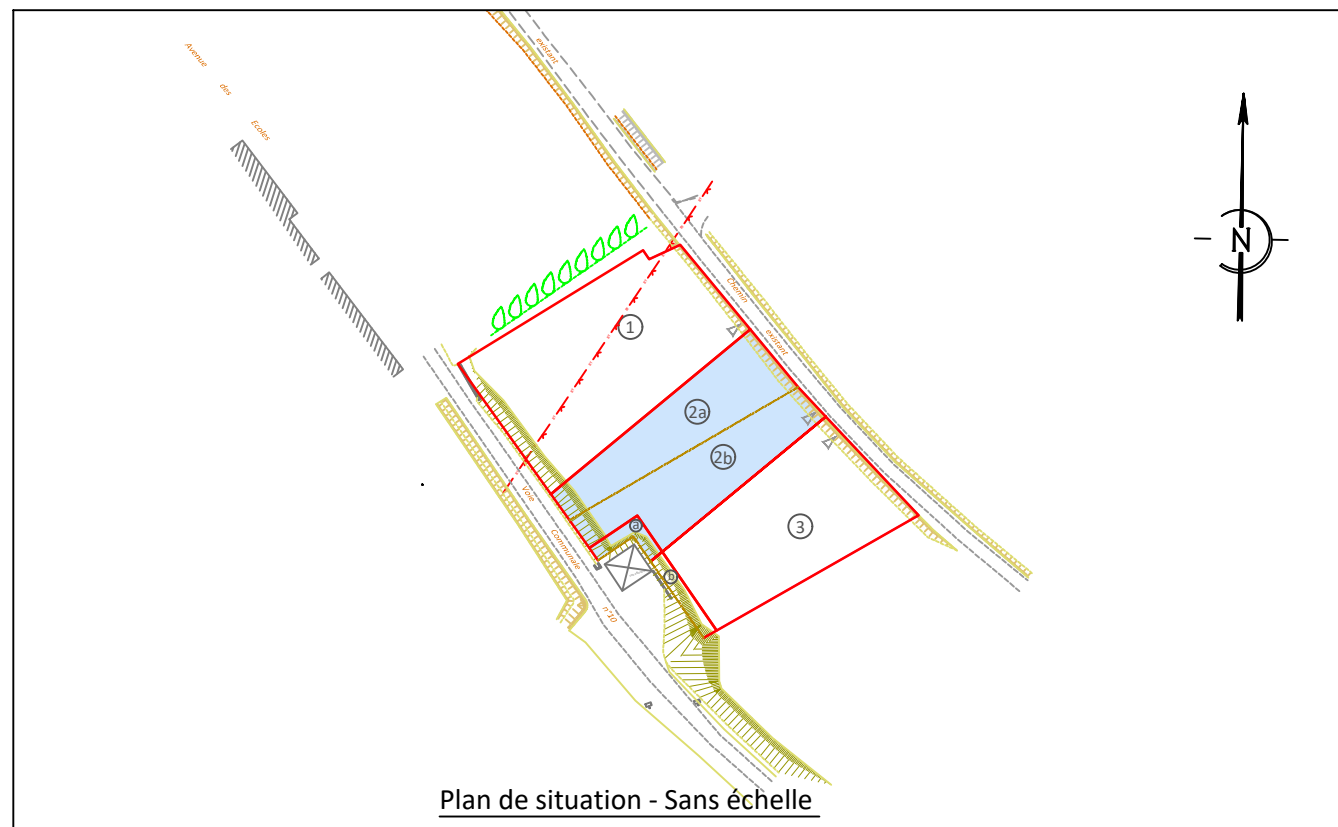

Légende

- | | | | |
|--|--|--|---|
| | Limite de lots | | Sens de la ligne de faîtage principale des toitures (Réglementation imposée par le PLU) |
| | Application cadastrale | | Zone de passage de canalisations au profit de la commune - Largeur 2 m |
| | Limite d'implantation des bâtiments par rapport à la voie existante avec un recul de 8m (Réglementation imposée par le PLU). | | Zone de passage de canalisations d'assainissement |
| | espaces privés | | Accès des véhicules aux lots
Emplacement figuratif |

Echelle 1:500

Permis d'Aménager et modificatifs: Un permis d'Aménager a été obtenu par arrêté le 25 mai 2022, PA n°31026 22 T0001.

Cotations : Les distances indiquées sur ce plan sont des distances à l'horizontale.

Servitudes :

- Une servitude de passage de réseaux avec raccordement aux réseaux existants grevant les lots 1 et 2 du lotissement au profit du lot 3.
- Une servitude de passage de réseaux avec raccordement aux réseaux existants grevant le lot 1 du lotissement au profit du lot 2.
- Une servitude de passage de réseaux avec raccordement aux réseaux existants grevant le lot 1 du lotissement au profit de la commune.
- Une ligne électrique basse tension aérienne surplombe le lot n°1.

Nota : La position des servitudes pourra être modifiée en fonction des travaux réalisés.

N° Dossier : 18 0408

Nom du fichier : 180408-Vente -DEC 2023.dwg (v.2013)

Dressé le 17 mars 2023 à Revel

Dressé par / Contrôle / Validation : MD/MD/JOC

VALORIS
GEOMETRE-EXPERT
Membre de l'ordre n°2010C200002



Indice du plan : 1

Mis à jour : 05/12/2023

Siège social : AUTERIVE (31190) - 61 route de Toulouse
05.61.50.56.53 - auterive@valoris.expert
REVEL (31250) - 3 Rue des Frères Arnaud
05.62.18.71.30 - revel@valoris.expert
TOULOUSE (31000) - 18 Rue de Tivoli
05.61.52.16.72 - toulouse@valoris.expert